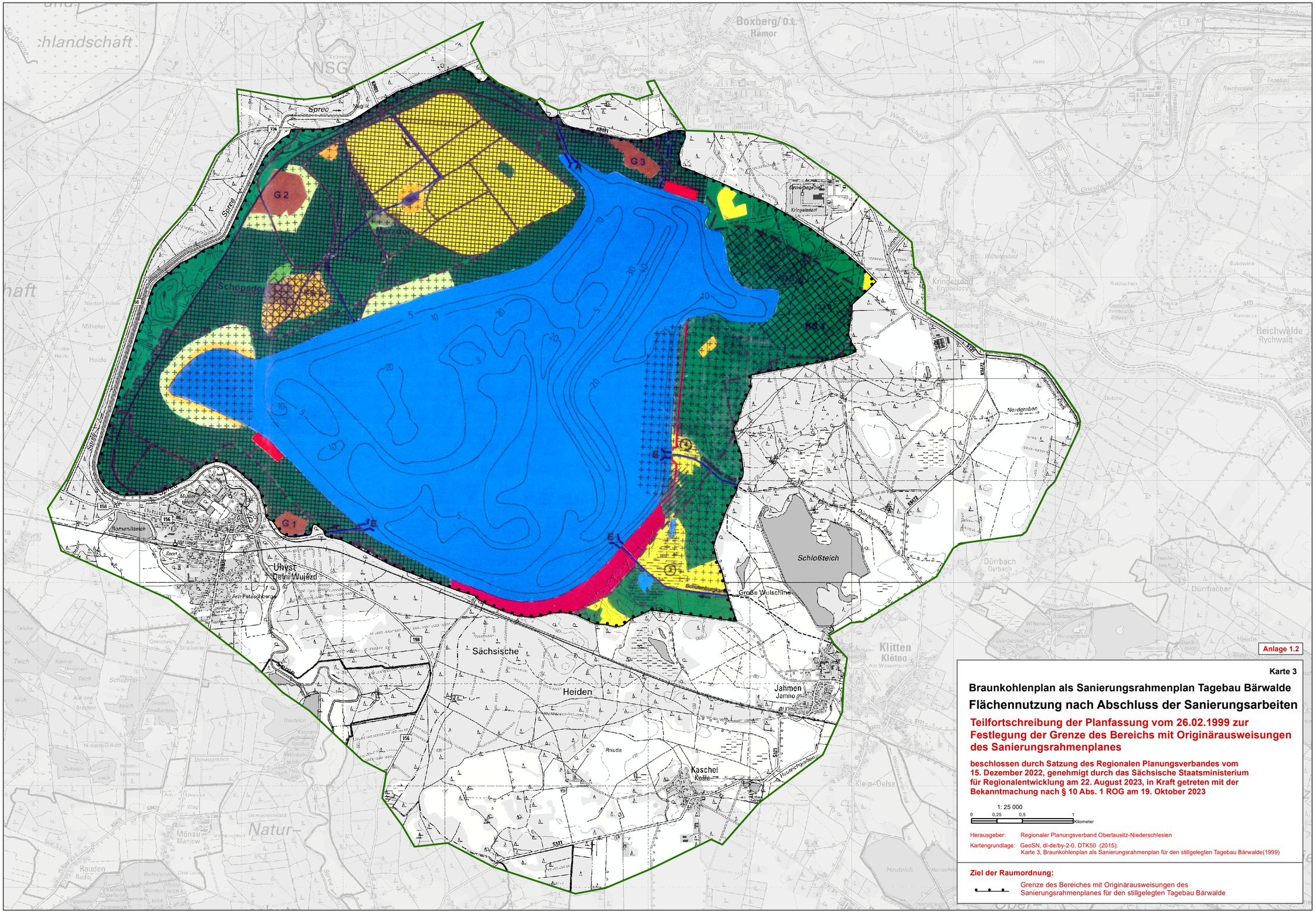

Karte 3

Braunkohlenplan als Sanierungsrahmenplan Tagebau Bärwalde

Flächennutzung nach Abschluss der Sanierungsarbeiten

Teilfortschreibung der Planfassung vom 26.02.1999 zur Festlegung der Grenze des Bereichs mit Originärausweisungen des Sanierungsrahmenplanes

beschlossen durch Satzung des Regionalen Planungsverbandes vom 15. Dezember 2022, genehmigt durch das Sächsische Staatsministerium für Regionalentwicklung am 22. August 2023, in Kraft getreten mit der Bekanntmachung nach § 10 Abs. 1 ROG am 19. Oktober 2023

1: 25 000

0 0,25 0,5 1 Kilometer

Herausgeber: Regionaler Planungsverband Oberlausitz-Niederschlesien

Kartengrundlage: GeoSN, dl-de/by-2-0, DTK50 (2015):
Karte 3, Braunkohlenplan als Sanierungsrahmenplan für den stillgelegten Tagebau Bärwalde(1999)

Ziel der Raumordnung:

Grenze des Bereiches mit Originärausweisungen des Sanierungsrahmenplanes für den stillgelegten Tagebau Bärwalde